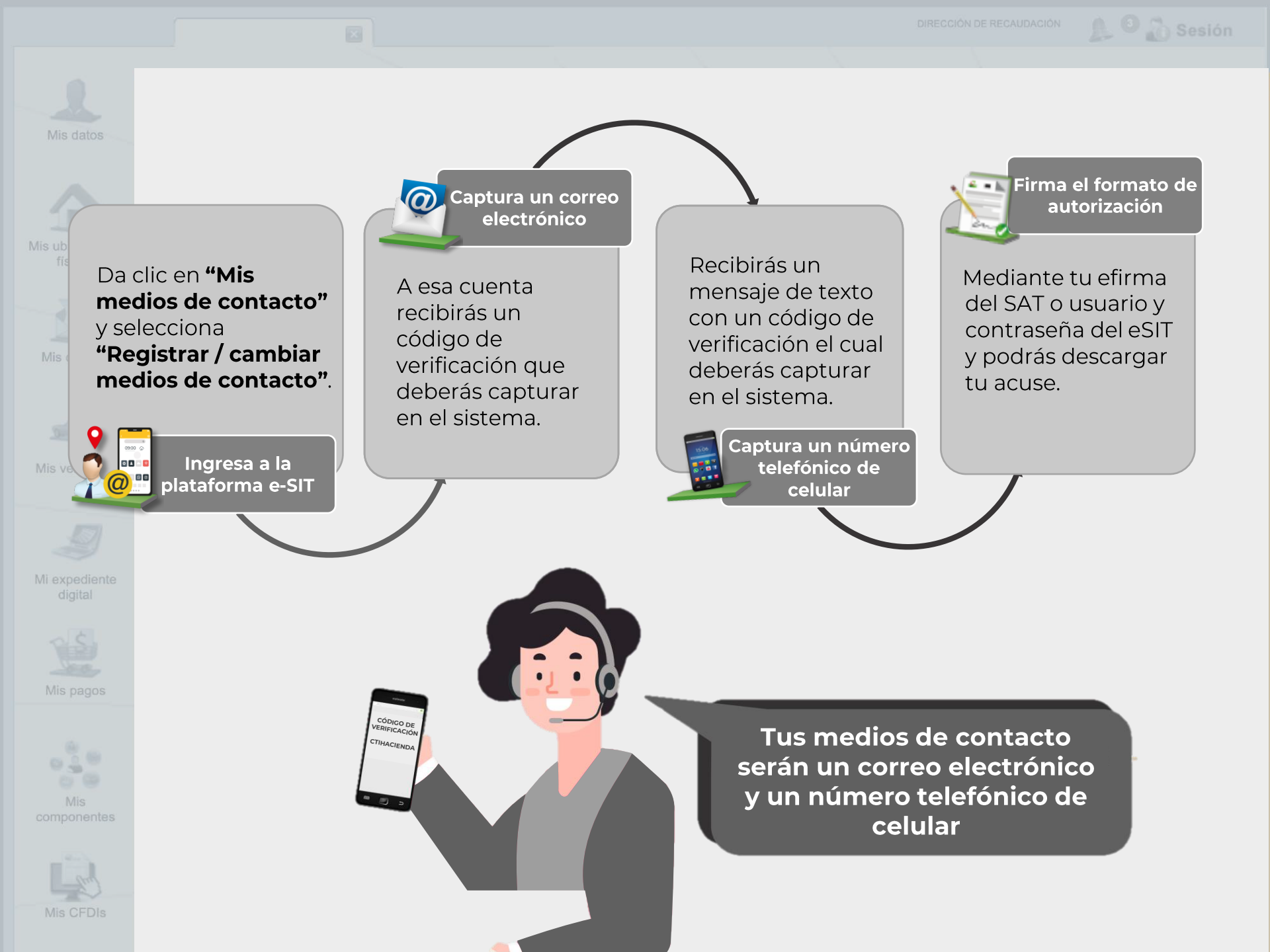
DIRECCIÓN DE RECAUDACIÓN
Sesión
Mis datos
Mis ub fís
Mis
Mis ve
Mi expediente digital
Mis pagos
Mis componentes
Mis CFDIs
Ingresa a la plataforma e-SIT
Da clic en **“Mis medios de contacto”** y selecciona **“Registrar / cambiar medios de contacto”**.
Captura un correo electrónico
A esa cuenta recibirás un código de verificación que deberás capturar en el sistema.
Captura un número telefónico de celular
Recibirás un mensaje de texto con un código de verificación el cual deberás capturar en el sistema.
Firma el formato de autorización
Mediante tu efirma del SAT o usuario y contraseña del eSIT y podrás descargar tu acuse.
CÓDIGO DE VERIFICACIÓN
CTIHACIENDA
Tus medios de contacto serán un correo electrónico y un número telefónico de celular